



学校法人武南学園
武南高等学校

令和7年度

入学試験要項

【お問い合わせ】

(住所) 〒335-0002 埼玉県蕨市塚越5-10-21

(電話) 048-441-6948 (FAX) 048-431-0438

(HPアドレス) <https://www.bunan.ed.jp/highschool/>

【個人情報の取り扱いについて】

入学試験出願に際し提出された個人情報については適正に管理し、入学試験の選考及びそれに付随する連絡等に使用し、それ以外の目的では利用しません。

※ 変更等が生じた場合、本校HPにてお知らせいたします。

目 次

・ 令和7年度 入学試験要項	……………	2 ページ
・ コースごとの入学試験、合否発表、手続に関する日程	……………	2 ページ
・ 出願方法	……………	5 ページ
・ 出願の手引き	……………	6 ページ
・ 入学手続、延納手続	……………	7 ページ
・ 合否照会の手引き、入学手続の手引き	……………	8 ページ
・ 学費等	……………	9 ページ
・ 受験生と保護者様へ（調査書記入について）	……………	10 ページ
・ 調査書（武南高校様式）	……………	11 ページ

令和7年度 入学試験要項

課程 全日制普通・共学

募集人員

<table border="1" style="width: 100%; border-collapse: collapse;"> <tr> <th colspan="2" style="text-align: center;">特進コース</th> </tr> <tr> <td style="text-align: center;">特進単願</td> <td rowspan="3" style="text-align: center; vertical-align: middle;">40名</td> </tr> <tr> <td style="text-align: center;">特進併願1</td> </tr> <tr> <td style="text-align: center;">特進併願2</td> </tr> </table>	特進コース		特進単願	40名	特進併願1	特進併願2	<table border="1" style="width: 100%; border-collapse: collapse;"> <tr> <th colspan="2" style="text-align: center;">選抜・進学コース</th> </tr> <tr> <td style="text-align: center;">単願</td> <td style="text-align: center;">180名</td> </tr> <tr> <td style="text-align: center;">併願1</td> <td rowspan="3" style="text-align: center; vertical-align: middle;">180名</td> </tr> <tr> <td style="text-align: center;">併願2</td> </tr> <tr> <td style="text-align: center;">併願3</td> </tr> </table>	選抜・進学コース		単願	180名	併願1	180名	併願2	併願3
特進コース															
特進単願	40名														
特進併願1															
特進併願2															
選抜・進学コース															
単願	180名														
併願1	180名														
併願2															
併願3															

- ※ 特進コースから選抜・進学コース、選抜コースから進学コースへのスライド合格があります。
- ※ 合格したコースへの入学となります。
- ※ 推薦入試は行っておりません（すべて一般入試となります）。
- ※ 障害等があって、受験上の配慮や入学後の修学上の配慮等を必要とする場合、本校では希望する対応が難しいこともあるため、出願を考えている場合には、必ず事前にご相談ください。

特進コース

	特進単願	特進併願1	特進併願2
出願資格	令和7年3月中学校卒業見込みの者で、本校の特進コースを第一志望とする者。	令和7年3月中学校卒業見込みの者。	
Web出願	Web申込		
	本校のホームページの出願サイトより出願してください。 令和6年12月27日(金)9時から		
	郵送期日	1月10日(金)消印有効	1月14日(火)消印有効
試験日	1月22日(水)	1月23日(木)	1月25日(土)
試験科目	学力テスト（国語・数学・英語） 各50分、マーク式 ※英語はリスニングテストあり		
合格発表	本校のホームページの出願サイトより確認してください。		
	1月25日(土)13時から	1月27日(月)13時から	1月29日(水)13時から
入学手続	1月25日(土)13時から	1月27日(月)13時から	1月29日(水)13時から
	2月1日(土)13時まで	2月3日(月)13時まで	
延納手続	/		
	1月27日(月)13時から		1月29日(水)13時から
延納手続者の入学手続	/		
	延納手続開始時から		3月6日(木)13時まで
用品購入日	2月8日(土)に来校 9:00～13:00	3月9日(日)に来校 9:00～15:00	

※特進単願で出願し、選抜・進学コースへスライド合格した場合は併願扱いとなりますので、手続きは併願1と同じ日程となります。

※延納手続者の入学手続最終日（令和7年3月6日）は、埼玉県公立高等学校入学許可発表日にあわせたものです。他都県公立を第一志望とする方で期日が間に合わない場合は事前にご相談ください。

選抜コース・進学コース

		単願	併願1	併願2
出願資格		令和7年3月中学校卒業見込みの者で、本校を第一志望とする者。	令和7年3月中学校卒業見込みの者。	
Web出願	Web申込	本校のホームページの出願サイトより出願してください。 令和6年12月27日(金)9時から		
	郵送期日	1月10日(金)消印有効	1月14日(火)消印有効	1月14日(火)消印有効
試験日		1月22日(水)	1月23日(木)	1月25日(土)
試験科目		学力テスト(国語・数学・英語) 各50分、マーク式 ※英語はリスニングテストあり		
合格発表		本校のホームページの出願サイトより確認してください。 1月25日(土)13時から		
		1月27日(月)13時から	1月29日(水)13時から	
入学手続		1月25日(土)13時から	1月27日(月)13時から	1月29日(水)13時から
		2月1日(土)13時まで	2月3日(月)13時まで	
延納手続		1月27日(月)13時から		
		1月29日(水)13時から		
		2月3日(月)13時まで		
延納手続者の入学手続		延納手続開始時から		
		3月6日(木)13時まで		
用品購入日		2月8日(土)に来校 9:00~13:00	3月9日(日)に来校 9:00~15:00	

※延納手続者の入学手続最終日(令和7年3月6日)は、埼玉県公立高等学校入学許可発表日にあわせたものです。他都県公立を第一志望とする方で期日が間に合わない場合は事前にご相談ください。

選抜コース・進学コース

		併願3
出願資格		令和7年3月中学校卒業見込みの者、および中学校を卒業して1年未満の者。
Web出願	Web申込	本校のホームページの出願サイトより出願してください。 令和7年2月1日(土)9時から
	郵送期日	2月3日(月)消印有効
試験日		2月11日(火)
試験科目		学力テスト (国語・数学・英語) 各50分・記述式・面接 ※英語はリスニングテストあり
可否発表		本校のホームページの出願サイトより確認してください。 2月14日(金)13時から
入学手続		2月14日(金)13時から 2月17日(月)13時まで
延納手続		2月14日(金)13時から 2月17日(月)13時まで
延納手続者の入学手続		延納手続開始時から 3月6日(木)13時まで
用品購入日		3月9日(日)に来校 9:00~15:00

再受験の出願	2月3日(月)まで	※ 再受験は併願3の試験を受験します。
--------	-----------	---------------------

再受験

- ・ 再受験とは、1月入試(単願・併願1・併願2)の結果、不合格となった人が、併願3(選抜・進学コース)を受験することをいいます。
 - ・ 再受験の出願は令和7年2月1日(土)~2月3日(月)となります。
 - ・ 再受験の出願は、出願サイトより出願してください(受験料10,000円)。
 - ・ 角型2号(240mm×332mm)の封筒を各自で用意し、封筒表面に本校所定の郵送出願宛名用紙(出願サイトより印刷)を貼付してください。
 - ・ 提出書類(入学願書 ※調査書は必要ありません)
 - ・ 封筒の裏面に「武南高校出願書類在中」および、住所、氏名を記入してください。
 - ・ 出願する際は、「簡易書留郵便」で送付してください。(2月3日(月)消印有効)
- 受験票は各自出願サイトより印刷して試験当日に持参してください。

出願方法

- 出願は本校ホームページの出願サイトより行ってください。
※サーバーにアクセスが集中し、つながらない場合、時間をおいて再度アクセスしてください。
- 詳細は6ページの「出願の手引き」をご覧ください。

必要書類

- 入学願書 ※受験票の印刷時に入学願書も印刷されます。切り取って提出してください。
- 調査書 また、写真を直接貼付ける場合の大きさは横3cm、縦4cmです。
- 個人情報の取り扱いについて
出願書類に記載された個人情報は、第三者への提供は一切行いません。

必要書類の郵送方法

- 必要書類は、各試験日の出願期日までに送付してください。
- 角型2号(240mm×332mm)の封筒を各自で用意し、封筒表面に本校所定の郵送出願宛名用紙(受験票の印刷画面2枚目)を貼付してください。
- 封筒の裏面に「武南高校出願書類在中」および、住所、氏名を記入してください。
- 出願する際は、「簡易書留郵便」で送付してください。
- 受験票は各自出願サイトより印刷し試験当日に持参してください。

受験料

25,000円
(出願サイトより決済をお願いいたします。)

注意事項

- 単願、併願1、併願2および併願3から1つを選んで出願し受験してください。
- 受理した書類や納入金は、一切お返しいたしません。

【印刷イメージ】

1枚目 入学願書

武南高等学校入学願書		令和7年度 12345
併願1(選抜・進学コース) 選抜コース		
ふりがな	ふなむら たろう	
氏名	武南 太郎	
志願者 生年月日	令和6年9月16日生	
中学校	武南中学校 (2023年3月卒業)	
氏名	武南 花子	
保護者 住所	〒3350002 TEL. 0484416948 埼玉県蕨市塚越〇-〇-〇	

○願書に記載された個人情報、令和6年度入試にのみ使用します。

2枚目 郵送用宛名表紙

切手 簡易書留		12345	335-0002
埼玉県蕨市塚越5-10-21			
武南高等学校 入試事務室 行			
簡易書留	簡易書留引受票		
武南高等学校出願者			
住所	〒3350002 埼玉県蕨市塚越〇-〇-〇		
ふりがな	ふなむら たろう		
氏名	武南 太郎		
併願1(選抜・進学コース) 選抜コース			
		12345	

受験票

令和7年度		受験案内
受験番号	12345	【試験日】 令和7年1月23日(※)
受験票		【期 間】 武南高等学校
氏名	武南 太郎	【集合時間】 午前8時30分(厳守) ※開門 午前8時
		【試験科目】 国語 8:35 ~ 9:45 英語 8:50 ~ 9:40 数学 9:55 ~ 10:45 理科 11:00 ~ 11:50 体育 11:55 ~
		【持ち物】 受験票 上履き、予定入れ(鞆) 筆記用具(鉛筆又はシャープペンシル(0.5・0.7)、消しゴム)
		【注 意】 ・合否の結果はWeb出願サイトの合否照会で確認することができます。 詳細は要項を確認してください。 【その他】 ・志願者ダウンロードより「令和6年度入学者選抜に係るコロナウイルス等の対応について」を参照してください。 ・試験当日、受験生以外の方は校舎内に入れません。 ・保護者の付帯はご遠慮ください。 ・校内での携帯電話、スマートフォン等の使用は認めません。 ・遅刻、欠席に関しては、必ず本校にご連絡ください。 ・9:10以降の遅刻は、原則として認めません。

○受験票は、受験及び合格の確認に必要です。大切に保管してください。
○受験票をもって受験票と代えさせていただきます。

武南高等学校 武南高等学校 048-441-6948

【出願の手引き】 Web 出願から受験当日までの流れ

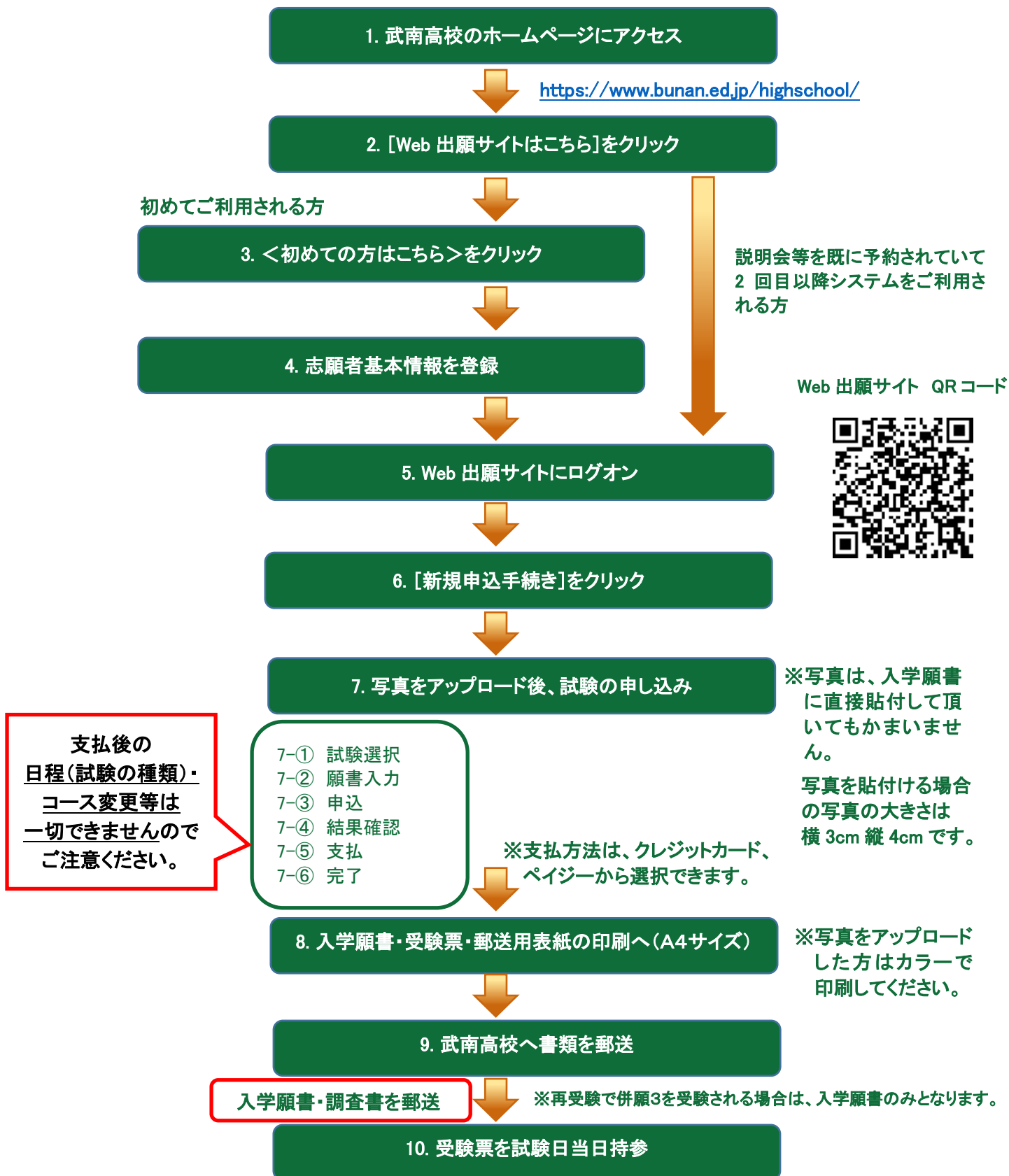

入学手続

- ・ 「入学手続納入金」を期日中（2～4ページ参照）に出願サイトにて決済してください。

入学金	230,000円
施設費	160,000円
入学手続時納入金	390,000円

- ・ 決済完了後、出願サイトより「入学手続(在籍調査)」から入学時に必要な項目の入力を行ってください。これで手続きが完了となります。
- ・ 延納される方は下記「延納手続」をご参照ください。

延納手続

- ・ 併願1、併願2および併願3の合格者は延納（入学手続日の延期）ができます。
- ・ 延納手続きを出願サイトより行ってください。
- ・ 「入学手続金」として20,000円を下記期日までに、出願サイトにて決済してください。これで延納手続きが完了となります。

【延納手続き期限】

併願1、併願2	令和7年2月 3日（月）13時まで
併願3	令和7年2月17日（月）13時まで

延納後の入学手続

- ・ 延納手続者の入学手続日は令和7年3月6日（木）13時までとなります。
- ・ 入学手続完了後、出願サイトより「入学手続(在籍調査)」から入学時に必要な項目の入力を行ってください。これで手続きが完了となります。

- ※ 入学手続金を支払われた方のみ延納が認められます。
- ※ 入学手続金の20,000円は入学金に充当します。
- ※ 入学手続金はお返しいたしません。

入学手続完了後の郵送物について

- ・ 入学手続完了後、入学手続関係の書類および課題を郵送いたします。
- ※ 郵便物は入学手続完了後、一週間程度かかる場合がございます。
- 【郵送予定の書類】 用品購入日程のご案内、授業料関連の書類等

【合否照会の手引き】

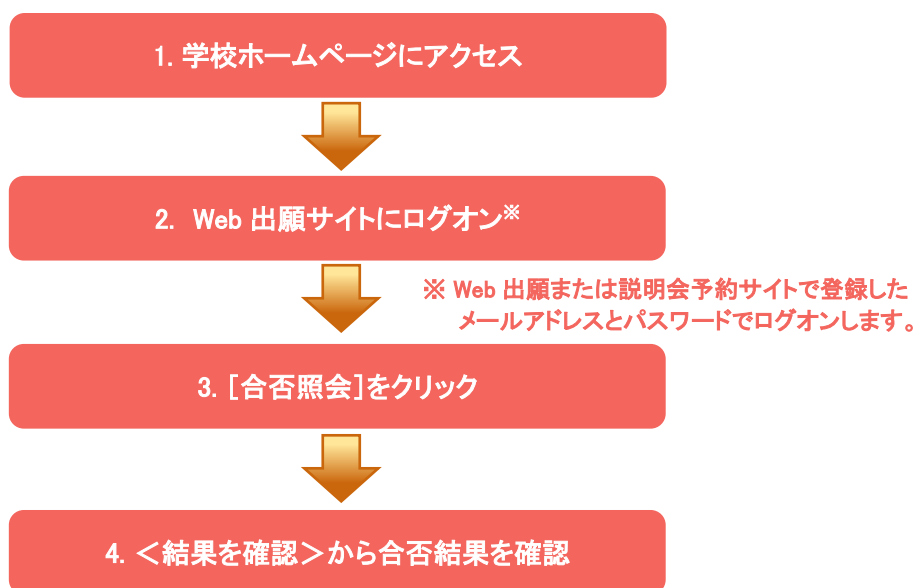

【入学手続の手引き】

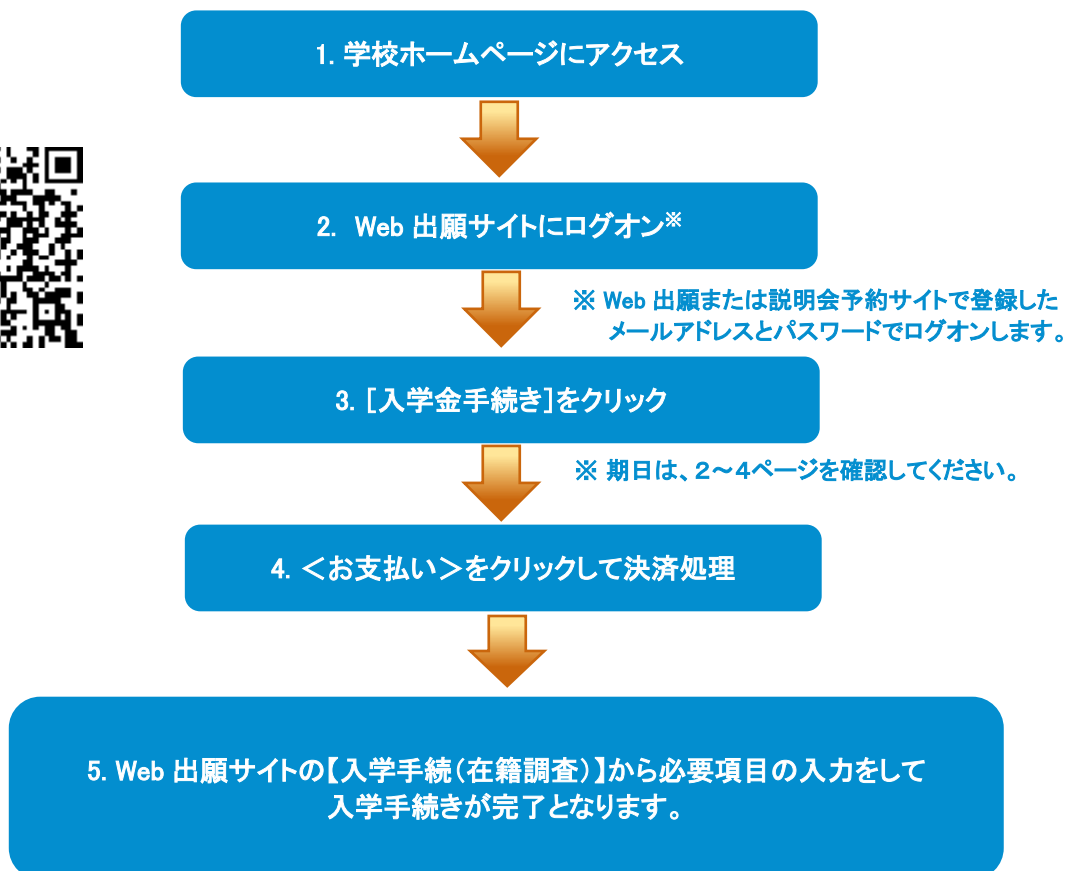

学費等

学 費	＜入学手続時納入金＞	
	入学金	230,000円
	施設費	160,000円
	＜毎月納入金＞	
	授業料（月額）	24,000円
	施設維持管理費（月額）	2,000円
諸会費	父母の会入会金	1,000円
	後援会入会金	2,000円
	父母の会会費(年額)	15,600円
	後援会会費(年額)	12,000円
	生徒会会費(年額)	6,000円
	◎諸会費は、4月の学費とともに納めていただきます。	
参 考	＜その他の諸費用概算＞	
	学年積立金(修学旅行費他)(月額)	20,000円
	〃	[特進コース] 15,000円
	タブレットレンタル代(年額)	約50,000円
	日本スポーツ振興センター掛金(年額)	1,780円
	教科書(年額)	約10,000円
	副教材費・模試代等(年額)	100,000円
	〃	[特進コース] 110,000円
	制服(男子)	約83,000円
	制服(女子)	約94,000円
	用品類	約45,000円
	◎学費等の納入は、本学園所定の銀行からの口座振替です。	
◎特待生制度があります。		
※寄付金や学債は一切求めておりません。		

入学志願者調査書記入について

【受験生と保護者様へ】

- 調査書は中学校の先生に作成を依頼し、厳封されたものをご提出ください。

【中学校の先生へのお願い】

- 埼玉県公立高校調査書を使用する場合
必要事項を記入してから複写して、公印を押印してください。
帰国生徒並びに過年度卒業生は、「5 その他」欄にその旨を経歴とともに記入してください。
- 武南高校用調査書を使用する場合（埼玉県以外の中学校等）
11ページのもの印刷してご利用いただくか、ホームページより書式をダウンロードしてお使いください。
- 各項目注意事項
 - 1 各教科の学習記録
 - ・ 5段階評定を記入してください。
※5教科計には、「国語」「社会」「数学」「理科」「外国語」の合計を記載してください。
 - 2 総合的な学習の時間の記録
 - ・ 3学年の1, 2学期を中心に、学習状況や成果などの評価を文章で記述してください。
 - 3 特別活動等の記録
 - ・ 「学級活動」欄は各学年役員・クラブ名を1つ選び記入してください。
 - ・ 「その他」欄は英検などの取得資格や褒賞などを記入してください。
 - 4 出欠の記録
 - ・ 3学年は2学期までとし、各学年欠席日数が10日以上の場合は理由を記入してください。
 - 5 その他
 - ・ 帰国生、過年度卒業生は「5 その他の欄」に、経歴を記入してください。
 - ・ 帰国生徒とは、次の（1）又は（2）のいずれかに該当する生徒としてください。
 - （1） 外国における在学期間が、帰国時からさかのぼり継続して2年以上4年未満の者で、帰国後2年以内の者。
 - （2） 外国における在学期間が、帰国時からさかのぼり継続して4年以上の者で、帰国後3年以内の者。

令和7年度 武南高等学校入学志願者調査書

※

受験番号

ふりがな											
生徒氏名											
性別	男・女	生年月日	平成	年	月	日生	卒業年月	令和	年	月	卒業 卒業見込

1 各 教 科 の 学 習 の 記 録	教 科	評 定			2 総合的な学習 の時間の記録			
		1年	2年	3年				
	国 語				3 特 別 活 動 等 の 記 録	学 級 活 動	1年	
	社 会						2年	
	数 学						3年	
	理 科					生徒会活動		
	音 楽					学校行事		
	美 術					その他		
	保 健 体 育 技 術 ・ 家 庭							
	外 国 語				4 出 欠 の 記 録	学年	欠席日数	欠席の主な理由
	合 計					1		
	5 教 科 計					2		
						3		
	備 考				5 そ の 他			

令和 年 月 日

学 校 名

校 長 氏 名

印

記 入 責 任 者

氏 名

印

ここに記載された事項およびその内容は、令和7年度入試にのみ使用します。